

# GURASO BILERA

## 3.LH

### 2020-2021





teresiar eskola  
fundazioa



Santa Teresa Ikastetxea  
Donostia

# EQUIPO DE DIRECCIÓN:

Dirección general y servicios: Garbiñe Moreno  
garbine.moreno@donostia.teresiareskola.com

Directora pedagógica: Mercedes Sáenz  
mercedes.saenz@donostia.teresiareskola.com

Coordinadora Pastoral: M. Teresa García de Luxan  
mteresa.garciadeluxan@donostia.teresiareskola.com

Coordinadora de Infantil: Maite Markina  
Coordinadores Primaria: Jon Araiz / Urdin Badies  
Coordinador ESO: Iker Lizarribar  
Coordinador Bachillerato: Mikel Meno

# CARACTERÍSTICAS EVOLUTIVAS ENTRE 8 Y 10 AÑOS

Este período corresponde al segundo ciclo de primaria.

Está caracterizado por unos rasgos evolutivos que afectan al desarrollo motriz, socio afectivo y cognitivo de los niños.

Desarrollo motriz. Los niñ@s tienen cada vez más relaciones con el mundo que les rodea, muestran mayor fuerza y una gran progresión en la coordinación motora.

Desarrollo socio-afectivo.

Se encuentran en una edad abierta a personas y costumbres diferentes a las suyas y en la que actúan de un modo cada vez más autónomo, fijándose ellos mismos sus fines y organizando sus acciones por sí solos en función de sus proyectos. En esta etapa se advierte una segregación entre sexos produciéndose una clara divergencia entre los juegos de los niños y las niñas.

Desarrollo intelectual.

Los niños se encuentran en plena etapa de las operaciones concretas lo que supone que razonan lógicamente, ya no emiten juicios intuitivos propios del periodo anterior. Ahora bien su razonamiento está vinculado a la manipulación de los objetos a los que éste se refiere.

# HELBURUAK

**ACTITUD POSITIVA ANTE EL APRENDIZAJE**

**LA SISTEMATIZACIÓN Y CONSTANCIA SON ELEMENTOS CLAVES PARA CONSEGUIR OBJETIVOS.**

**POTENCIAR LA EDUCACIÓN EN VALORES.**

**VALORAR Y DESARROLLAR EL ESFUERZO COMO CONDICIÓN INDISPENSABLE PARA CONSEGUIR LOGROS.**

**CREAR AMBIENTE DE TRABAJO CORDIAL Y DE RESPETO ENTRE ELLOS.**

**TRABAJO PERSONAL.**

**AUTONOMÍA EN EL PROCESO DE APRENDIZAJE.**

**POTENCIAR LA EXPRESIÓN ORAL Y ESCRITA TANTO EN LAS ACTIVIDADES CURRICULARES COMO EN LA COMUNICACIÓN**

**DESARROLLAR LA COMPETENCIA MATEMÁTICA Y DEMÁS COMPETENCIAS**

# IRAKASLEAK:

AMAIA RABELLA

MATE

NATUR

GIZA

TAILLERRA

TUTORIA/BEGIRA

IDOIA ARIZMENDI

MUSIKA

OIHANA BERAZA

ENGLISH

GUREN INTXAURRONDO

GORPUTZ HEZKUNTZA

LOURDES M.DE ARBULO

LENGUA CASTELLANA

AXUN URBIETA

ERLIJIO

PLASTIKA

EUSKERA

**JOSUNE LIZARRIBAR**

**AULA DE APOYO Y DENTRO  
DEL AULA.**

**AMAIA GONZÁLEZ / MIREIA  
CENTENO**

**ORIENTADORA**

**Martes: 10:00 - 15:00**

**Jueves: 10:00 - 14:00**

La cita se concertará mediante el tutor.



**Jainkoarekin,  
ondoekin eta  
errealitatearekin  
harremana  
izateko modu  
berri bat sortu,  
que nos lleve a  
ser sujetos de  
encuentro  
capaces de  
generar un  
nuevo modo de  
relación que es  
inclusión,  
reconciliación,  
acogida de la  
diversidad.**

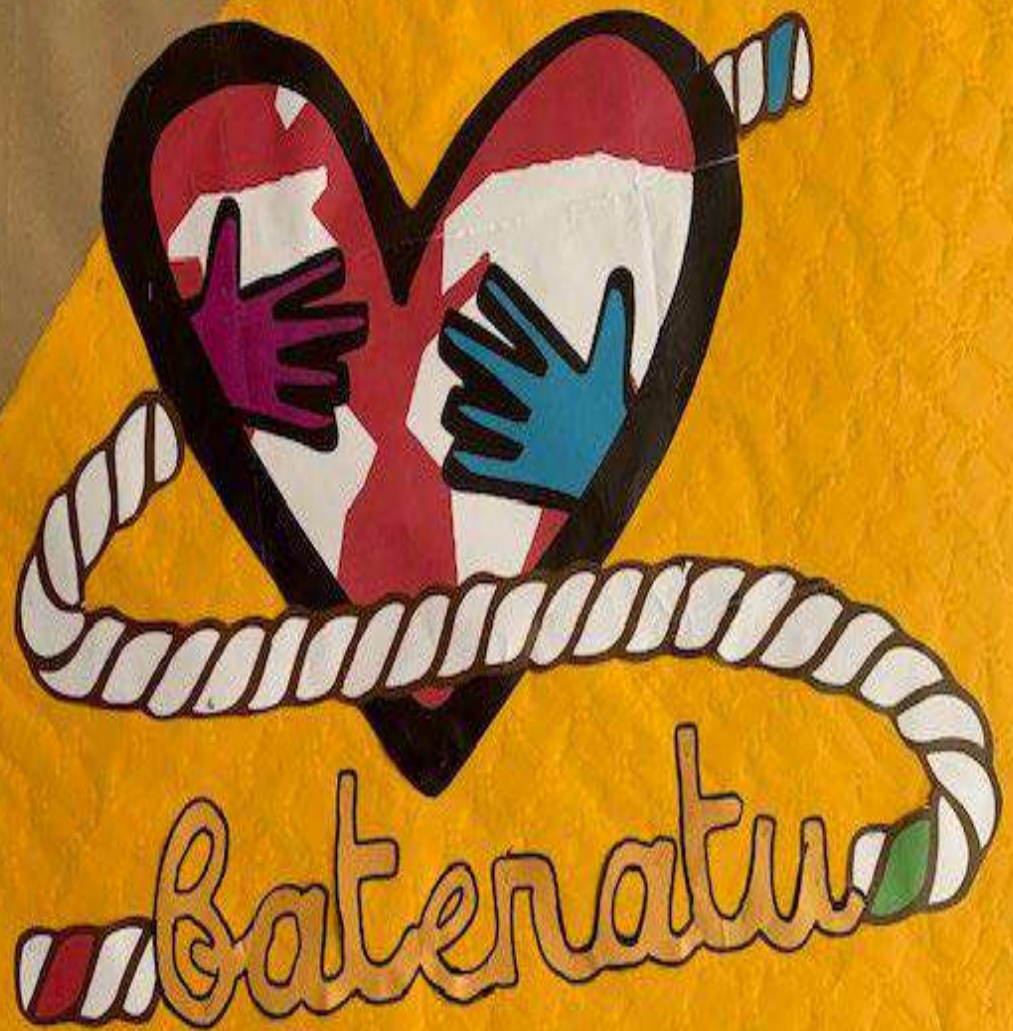



# SERVICIOS

DEPORTES.....IKER LIZARRIBAR

PLATAFORMA .....ASIER LEKUONA

PORTERÍA .....CRISTINA GARCÍA

ATENCIÓN A PADRES.....MARTES 11.15  
/13:15

# COMUNICACIONES:

- Entrevistas : videollamada o teléfono.
- Agenda : llevarán todos los días
- Teléfono hora de recreo
- Plataforma : correos y notificaciones de ausencias y retrasos.

# Evaluaciones

1ª EVALUACIÓN: 18 DE DICIEMBRE

2ª EVALUACIÓN: 25 DE MARZO

3ª EVALUACIÓN: 18 DE JUNIO

La primera y segunda evaluación en digital y la tercera en papel.

# FundeO

- **Proyecto:** Monte Belo - ANGOLA  
Adquisición de un molino y una moto sierra para alimentación y auto-sostenibilidad del Centro Teresiano de Formación Femenina

Objetivo general: Garantizar una buena alimentación para las jóvenes presentes en esta zona, y asegurar el auto sustento dando trabajo a personas necesitadas de esta población. Las personas beneficiarias directas serán 50 jóvenes.



# NORMATIVA COVID

Entradas (9:05-9:15) y salidas (13:00-13:10 y 17:10) por el patio de los columpios. (Medición de la temperatura, felpudo desinfectante, hidrogel)

Tanto al entrar como al salir del aula , al ir y al volver del recreo se tendrán que limpiar con hidrogel.

Distancia de seguridad entre las mesas (no se puede trabajar en grupos). Siempre se sentarán en el mismo sitio (orden alfabético)

El ropero queda inutilizado. Las mochilas y los abrigos los dejarán en sus sillas.

Los bancos y columpios no se pueden utilizar.

Cuando van al baño se limpian las manos antes y después. Desinfectaremos el baño cada vez que lo utilicemos. Las clases se airearán en la medida de lo posible , mientras nos lo deje la climatología.

El material es personal, no se puede compartir.

No se traerán bizcochos para celebrar cumpleaños. Se anulan salidas y fiestas.



# PROTOCOLO EN CASO DE SÍNTOMAS COMPATIBLES CON LA COVID 19

- Dirigir al alumn@ a la sala COVID
- Desde el Centro se avisará a la familia
- La familia llamará por teléfono al centro de salud
- El/la alumn@ no volverá al centro educativo hasta que el médico lo considere oportuno
- Si la familia tiene alguna duda deberá llamar al Consejo Sanitario (900-20-30-50)
- Si algún/a alumn@ convive con personas con síntomas compatibles (pendiente de prueba diagnóstica) no deberá acudir al centro. Si la prueba es negativa no deberá hacer cuarentena. Si es positivo, deberá hacer la cuarentena.

TOMA la TEMPERATURA a tu HIJO antes de venir al colegio

Si tiene FIEBRE ( $>37^{\circ}$ ) o si tiene SÍNTOMAS DÉJALO en CASA

(y no te olvides de avisarnos)

Únicamente UNA PERSONA acompañará a los niños a la entrada y salida al Colegio. Respetará la distancia de seguridad

Respetar los horarios de entrada y salida del centro

Al llegar a casa, DESINFECTA todo aquello que tu hijo ha USADO en el COLEGIO

NO está PERMITIDO el ACCESO al COLEGIO para las familias. Para ENTRAR PIDE CITA



*Si te* CUIDAS  
CUIDAS *de todos*



ANTES de ENTRAR al colegio LÁVATE las MANOS con GEL HIDROALCOHÓLICO



Por el COLEGIO lleva siempre la MASCARILLA y SIGUE las INDICACIONES que se te den y ESPERA tu TURNO donde se te indique.



Es conveniente que tu hijo tenga MATERIAL en CASA y en el COLEGIO



## RECREOS

Comen el almuerzo sentados y separados y cuando terminan vuelven a poner la mascarilla para irse a jugar.



## COMEDOR

En el comedor utilizan pantallas de metacrilato con las mesas separadas y sitio fijo.





# Confinamiento UN ALUMNO/A

Cada profesor, vía plataforma, apartado **Tareas** irá mandando lo que se ha hecho en clase para que el alumno lo vaya realizando en casa, siempre y cuando de salud esté bien. Cuando vuelva a clase el profesor lo corregirá.

# Confinamiento AULA ENTERA

-Asignaturas Lengua, Euskara, Mate, Natur, Giza Inglés, Erljio,Plástica, Gimnasia, Música.

-Clases online: Manteniendo el horario de clase , cada profesor/a desde su asignatura gestionará la clase ya sea en dos grupos o grupo entero. Se mandará un único y mismo enlace para todas las asignaturas , lo mandará el tutor .

# CORREO INSTITUCIONAL-LICENCIAS DE LOS LIBROS.....LIBROS PAPEL

- Se dejan en portería para ir a buscarlos
- Se entregan a otro alumno.
- Registrarse en los libros digitales.
- Video llamadas (Dominio , correo institucional)











# LA EDUCACIÓN NO CAMBIA EL MUNDO, PERO SÍ CAMBIA A LAS PERSONAS QUE VAN A CAMBIAR EL MUNDO

